

Ansicht M1:20

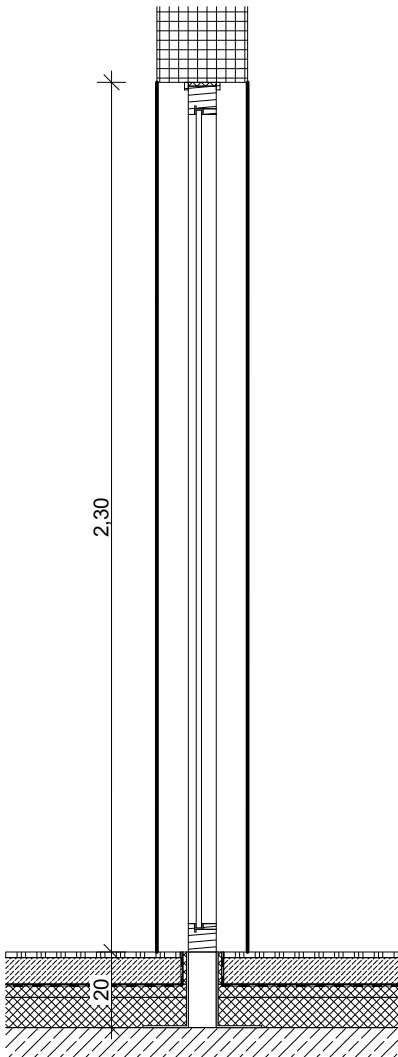

Schnitt vertikal M1:20

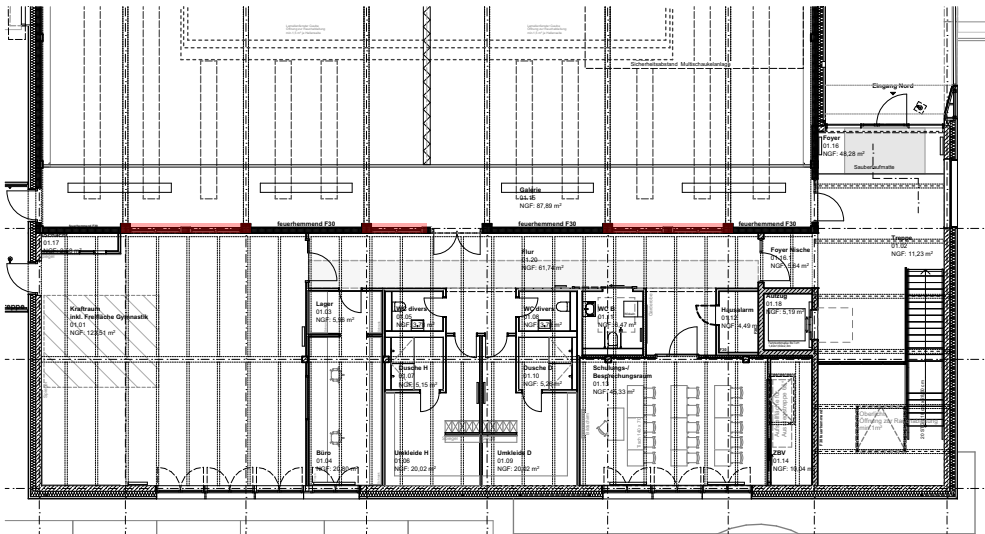

Übersicht Obergeschoss

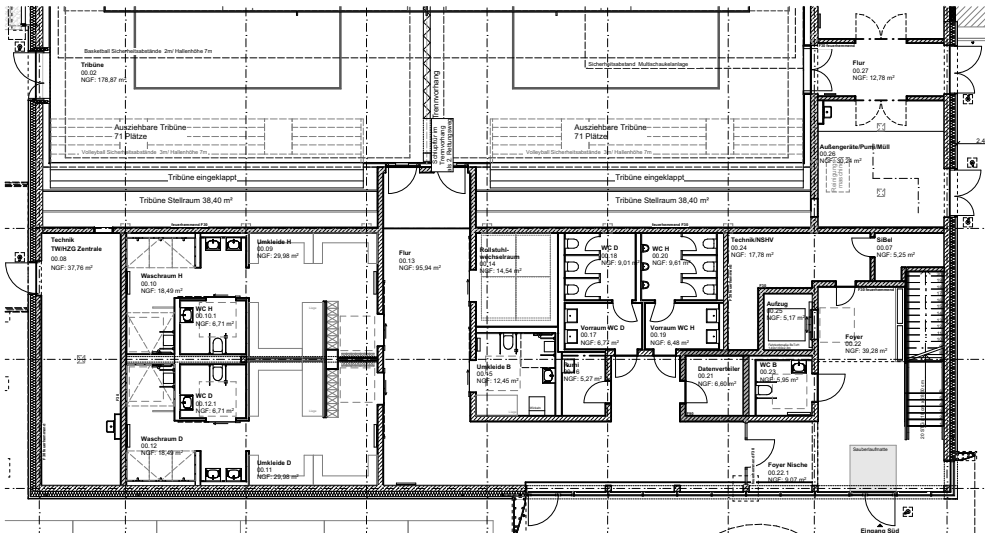

Übersicht Erdgeschoss

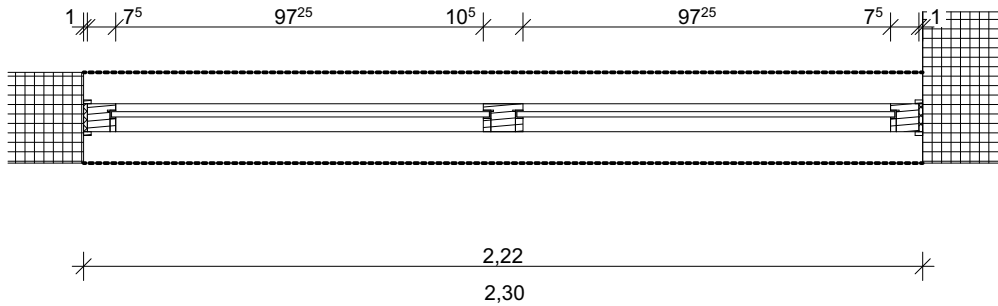

Schnitt horizontal M1:20

### Festverglasung innen F30

Festverglasung F30, geteilt, Pfosten/ Sprossen glasteilend,  
mit einseitiger Glasleiste, Ausführung Schwelle  
passend zum System, ca. 20 cm hoch

±0,00 = 120,80 m üNN = OKFFB EG

Alle Höhenangaben beziehen sich auf Oberkante Fertigfußboden. Sämtliche Maße sind eigenverantwortlich am Bau zu prüfen. Unstimmigkeiten sind vor Bauausführung mit den Planungsbüros zu klären.

|   |   |   |
|---|---|---|
|  <p><b>Staatliches<br/>Baumanagement<br/>Braunschweig</b><br/><br/>An der Martinikirche 7<br/>38100 Braunschweig</p> | <p><b>Ostfalia Hochschule f. angewandte Wissenschaften</b><br/>Am Exer 5, 38302 Wolfenbüttel<br/>WBU7031 - 01<br/>HHV-Nr.: 11080-E9-0001</p> <hr/> <p>Neubau Sport- und Bewegungshalle</p> <hr/> <p>Hochbau<br/>Innentüren Festverglasung F30</p> | <p><b>Ausführungsplanung</b> <span style="color: red;">-Vorabzug-</span></p> <hr/> <p>Datum: 06.02.2026<br/>Plan-Nr.: B-_5A-D-27110_00<br/>Index: 00<br/>Maßstab: 1:20<br/>Blatt-Gr.: 420 x 297</p> |
|---|---|---|